Hamburg: Radwegekonzept Wandsbek

Das im Jahr 2016 erstellte Radverkehrskonzept wurde im Rahmen der Fortschreibung des Bündnisses für den Radverkehr weiterentwickelt und zu einem umfassenden Radverkehrskonzept ausgebaut. Hierfür wurden auf Grundlage der entsprechenden Regelwerke (RIN, ERA, etc.) und insbesondere der ReStra (Netzhierarchie) Bezirksrouten (weiter-)entwickelt, die die vorhandenen Velorouten zu einem Netz verdichten, das dem Radverkehr das alltägliche Zurücklegen von zielgerichteten Wegen erleichtert. Auch die Routenverläufe der bestehenden Bezirksrouten wurden dabei angepasst.

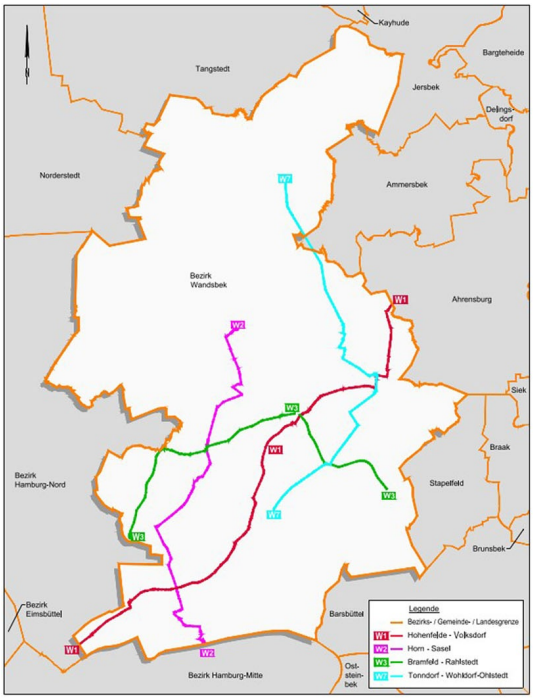

Auftraggeber
Freie und Hansestadt Hamburg
Bezirksamt Wandsbek
Am Alten Posthaus 2
22041 Hamburg

Bearbeitungszeitraum
seit 2022 (laufend)

Unsere Leistungen
Optimierung der vorhandenen Bezirksfahrradrouten, Begleitung, technische Beratung und Unterstützung des Bezirkes Wandsbek. Erstellung eines Handlungskonzeptes und eines Maßnahmenplans. Öffentlichkeitsbeteiligung, Begleitung und Steuerung (DIPAS-Tool).

Ausführungszeitraum
seit 2024 (laufend)