

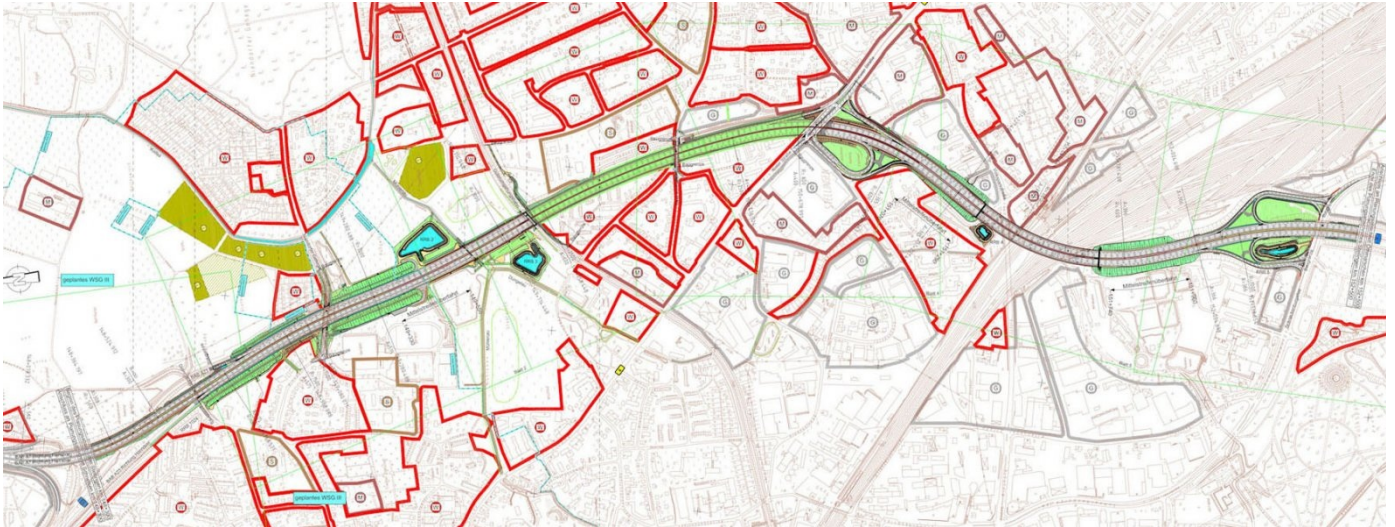

Hamburg: Koordinierung der Leitungsumverlegungen im Zuge des 6-/8-streifigen Ausbaus der A7



Im Zuge des 6-/8-streifigen Ausbaus der Autobahn 7 im Planungsabschnitt Stellingen von der AS HH-Volkspark bis zum AD HH-Nord-West sind begleitend umfangreiche Leitungsumverlegungen erforderlich. Es handelt sich dabei im Wesentlichen um:

- Stromleitungen
- Gasleitungen
- Trinkwasserleitungen
- Abwasserleitungen
- Fernmeldeleitungen
- selbstständige Bahnleitungen

M+O wurde von der DEGES beauftragt, die vorbereitenden Arbeiten und die Koordinierung der Leitungsverlegungen durchzuführen. Zu bearbeiten sind rund 100 Leitungspakete auf einer Gesamtlänge des Bauabschnitts von 4,2 km.

Die Aufgaben von M+O sind dabei:

- Analyse und Prüfung der Bestandsunterlagen
- Überprüfung der Bestandsunterlagen auf Vollständigkeit
- Kontaktaufnahme mit den Leitungsträgern
- Feststellung der Kostenträger anhand der Rechtslage und Gestattungsverträge
- Abstimmen der Planungen
- Anfordern und Prüfen der Kosten
- Prüfung Vorteilsausgleich
- Überwachung der Beauftragung der Maßnahmen der Kostenträger
- Kontrolle der Einhaltung der Termine für Baufreiheit
- Meldung der Baufreiheit.

Erstellen eines Trassenanweisungsplans.



Auftraggeber

DEGES
Deutsche Einheit
Fernstraßenplanungs- und Bau
GmbH
Zimmerstraße 34
10117 Berlin

Bearbeitungszeitraum

2011 - 2015

Unsere Leistungen

Leitungscoordination
Trassenanweisungsplan